



Relatório Técnico 3.0

Projeto de Restauração Ecológica
354AMMA

Apresentação



O presente relatório tem por objetivo apresentar dados e informações referentes às atividades de implantação do projeto de restauração ecológica, **ID 354AMMA**, realizado no âmbito do **Programa Amigos da Mata**.

As atividades realizadas e os resultados gerados compreendem à **etapa de plantio e monitoramento/manutenção**, sendo evidenciados por meio de fotografias e documentos.

São Paulo, 25 de abril de 2023.

Eng. Ftal João Carlos Seiki Nagamura
Responsável Técnico Instituto Refloresta
CREA 506008989-4-SP

Desenvolvimento do Projeto



Todas as etapas de desenvolvimento do Projeto estão sob responsabilidade do Instituto Refloresta.

O Projeto Técnico é elaborado e tem sua execução em campo supervisionada por engenheiro florestal, responsável técnico do Instituto Refloresta, regulamente registrado junto ao CREA/SP.

As atividades de campo são realizados por equipe própria, plenamente regular perante a legislação trabalhista e atuando em conformidade com as normas aplicadas à segurança no trabalho.

As mudas empregadas no projeto são oriundas de viveiros próprios do Instituto Refloresta (unidades Pilar do Sul e Capão Bonito) devidamente registrados junto ao RENASEM/MAPA.

No Programa Amigos da Mata o produtor rural beneficiário recebe as mudas, insumos e todos os serviços de plantio e manutenção gratuitamente. Ocasionalmente, eles cooperam voluntariamente com o empréstimo de equipamentos e o desenvolvimento de algumas ações específicas. Esta cooperação é reconhecida de forma bastante positiva pois proporciona maior interação e laços de pertencimento ao Projeto.

Este trabalho é viabilizado financeiramente, exclusivamente, a partir de doações praticadas por pessoas e empresas apoiadoras do Programa.

Dados Gerais do Projeto

ID PROJETO: 354_AMMA

BENEFICIÁRIO

- Nome: José Carlos Gabay
- Produtor rural
- CPF: 128.281.xxx-66

PROPRIEDADE:

- Nome: Sítio Gabay
- Nº NIRF: 2.405.985-4
- Nº CAR: (em regularização)
- Localização: Rod. Vicinal Joaquim Lopes de Almeida, km 12 - Bairro Paiquerê
- Cidade: Buri/SP
- Coordenadas Ref. Lat/Long: 23°50'27.08"S, 48°30'25.47"O
- Área total: 13,3 ha

Produtor rural beneficiário
Sr. José Carlos Gabay



PROJETO:

- Modelo restauração: plantio de mudas nativas em área total
- Quant. mudas: 625 mudas nativas
- Espaçamento plantio: 2,0 x 2,0 m
- Densidade: 2500 mudas/ha
- Área: 0,250 ha
- Data plantio: 14-17/setembro/2021
- Período previsto de monitoramento e manutenção: 36 meses

Estratégias de Restauração

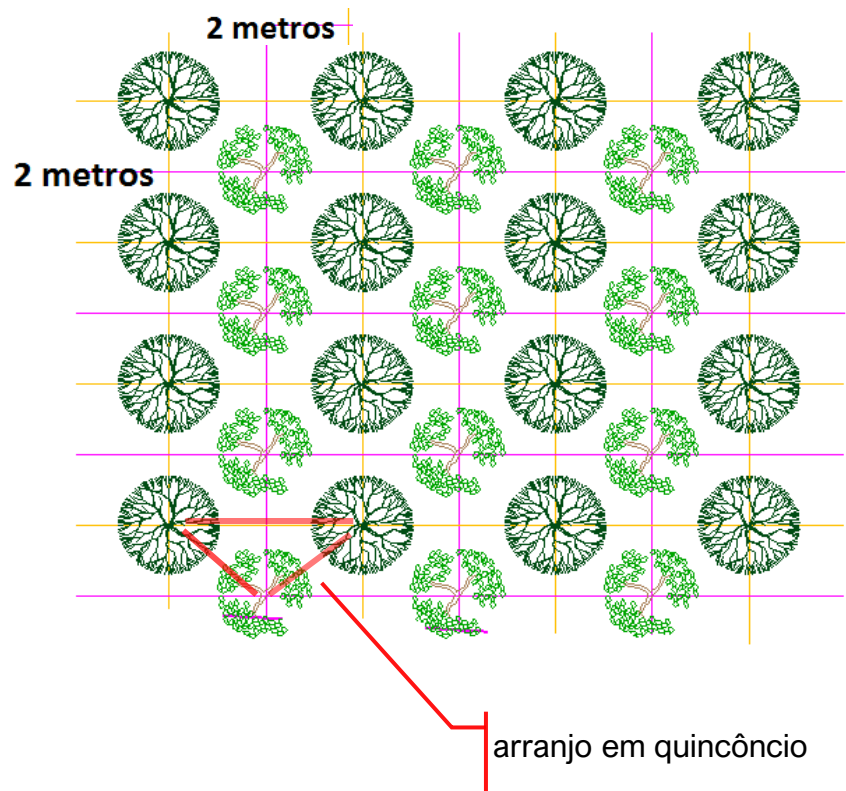

O método de restauração a ser adotado neste Projeto será o **PLANTIO DE MUDAS ESPECIES ARBOREAS NATIVAS EM ÁREA TOTAL**

O plantio será realizado em linhas alternadas, combinando as espécies dos grupos funcionais Recobrimento e Diversidade.

As linhas acompanharão o sentido das curvas de nível no terreno, obedecendo o espaçamento de 2,0 x 2,0 m e dispostas em quincôncio (triangular).

Dentro de cada linha de plantio as mudas foram distribuídas de forma aleatória.

A densidade de mudas atingiu 2.500 mudas/ha. A área plantada totalizou aproximadamente 2.528 m² ou 0,25 ha. Foram plantadas 625 mudas, sendo 50% pertencente a cada grupo ecológico.

Mudas Nativas



RELAÇÃO DE MUDAS – ESPÉCIES E QUANTIDADES (PARTE1/2)

COD REFLOR	NOME CIENTÍFICO	NOME POPULAR	QUANT
SAP 1	Allophylus edulis	chal-chal	16
MIM 6	Anadenanthera colubrina	angico-branco	10
MIM 8	Anadenanthera colubrina var. cebil	angico-vermelho	10
MAV 5	Ceiba speciosa	paineira	20
VER 4	Citharexylum myrianthum	pau-viola	6
BOR 5	Cordia trichotoma	louro-pardo	10
RUB 8	Coutarea hexandra	quina	10
EUP 9	Croton urucurana	sangra-d'água	16
SAP 5	Cupania vernalis	arco-de-peneira	10
FAB 24	Dahlstedtia muehlbergiana	embira-de-sapo	10
EBE 3	Diospyros inconstans	marmelinho	10
MIM 12	Enterolobium contortisiliquum	timburi	10
ERY 6	Erythroxylum deciduum	fruta-de-pomba	10
MYT 17	Eugenia francavilleana	guamirim f	10
MYT 35	Eugenia myrcianthes	pessegueiro-do-mato	10
MYT 27	Eugenia pyriformis	uvaieira	15
MYT 32	Eugenia uniflora	pitangueira (vermelha)	12
MAV 14	Guazuma ulmifolia	mutambo	36
BIG 9	Handroanthus chrysotrichus	ipê-amarelo-cascudo	12
BIG 10	Handroanthus heptaphyllus	ipê-roxo-sete-folhas	10
BIG 11	Handroanthus impetiginosus	ipê-roxo-de-bola	5
MAV 18	Heliocarpus popayanensis	pau-jangada	15
CAE 11	Hymenaea courbaril stilbocarpa	jatobá	15
MIM 19	Inga marginata	ingá-feijão	15
MIM 22	Inga vera	ingá-do-brejo	26
LYT 2	Lafoensia pacari	dedaleiro	16
ANA 3	Lithrea molleoides	bugreiro	16
MAV 20	Luehea divaricata	açoita-cavalo-miúdo	10

Neste projeto foram plantadas um total de **625 mudas** de árvores nativas do Bioma **Mata Atlântica**, de ocorrência regional, correspondente à formação **Floresta Ombrófila Densa**.

O lote inclui um total de **49 espécies** diferentes, pertencentes a **20 famílias botânicas**.

Entre estas espécies incluem-se árvores **frutíferas (22)**, atrativas de fauna, além de espécies que encontram-se, em algum grau de **ameaçadas de extinção (3)**.



Mudas Nativas



RELAÇÃO DE MUDAS – ESPÉCIES E QUANTIDADES (PARTE 2/2)

COD REFLOR	NOME CIENTÍFICO	NOME POPULAR	QUANT
FAB 37	Machaerium vestitum	jacarandá-branco	10
FAB 38	Machaerium villosum	jacarandá-paulista	10
SAT 8	Manilkara bidentata	maçaranduba	10
MIM 23	Mimosa bimucronata	maricá	20
ANA 4	Myracrodruon urundeuva	aroeira-preta	10
PRI 2	Myrsine coriacea	capororoca-ferrugem	20
MIM 26	Parapiptadenia rigida	angico-da-mata	10
CAE 13	Peltophorum dubium	canafistula	5
MEL 10	Pleroma mutabile	manacá-da-serra m	2
MYT 52	Psidium cattleianum	araçá-amarelo	10
MYT 93	Psidium cattleianum var. purpureum	araçá-vermelho	10
MYT 54	Psidium myrtoides	araçá-roxo	15
FAB 60	Pterocarpus violaceus	aldrago	10
MEL 18	Pteroma granulosum (rosa)	quaresmeira-rosa	2
RHA 2	Rhamnidium elaeocarpum	saguaraji-amarelo	10
ANA 5	Schinus terebinthifolius	aroeira-pimenteira	25
CAE 15	Schizolobium parahyba parahyba	guapuruvu	10
CAE 21	Senna multijuga	pau-cigarra	20
CAE 23	Senna pendula	canudo-de-pito	20
BIG 13	Tabebuia roseoalba	ipê-branco	15
LAM 5	Vitex megapotamica	tarumã-do-mato	10
			625

Procedência das mudas

As mudas fornecidas ao projeto em tubetes 115cm³ e 280cm³, com altura entre 0,30 a 0,50 m, sendo provenientes do viveiro florestal do Instituto Refloresta, Unidade Pilar do Sul, com registro RENASEM/MAPA N° SP14686/2013.



Etapa Plantio



(1) Vista geral da área de plantio, intensamente ocupada por capim exótico invasor. (2) abertura de berços com motocoveador. (3) controle de formigas cortadeiras. (4) coroamento – capina manual.

Etapa Plantio



(5) Aplicação de adubo. (6) Calcário e adubo NPK aplicado no berço. (7) Transporte de mudas para o campo. (8) Preparação para distribuição de mudas.

Etapa Plantio



(9) Mudanças nativas cultivadas em tubetes. (10) Plantio manual. (11) linhas de mudas recém-plantadas. (12) muda padrão recém-plantada

Data das fotos: (n.1 ao n.9) 13 e 14/09/21; (n.10 ao n.12) 17/09/21.

Etapa Monitoramento e Manutenção



Monitoramento, reposição de perdas, adubação cobertura, controle da matocompetição.

Data das fotos : 29/10/22 (13 e 14); 03/02/22 (15 e 16)

Etapa Monitoramento e Manutenção



Situação representativa das mudas em desenvolvimento (4 meses): mutambo, embira-de-sapo, paineira e guanandi.

Data das fotos : 03/02/22

Etapa Monitoramento e Manutenção

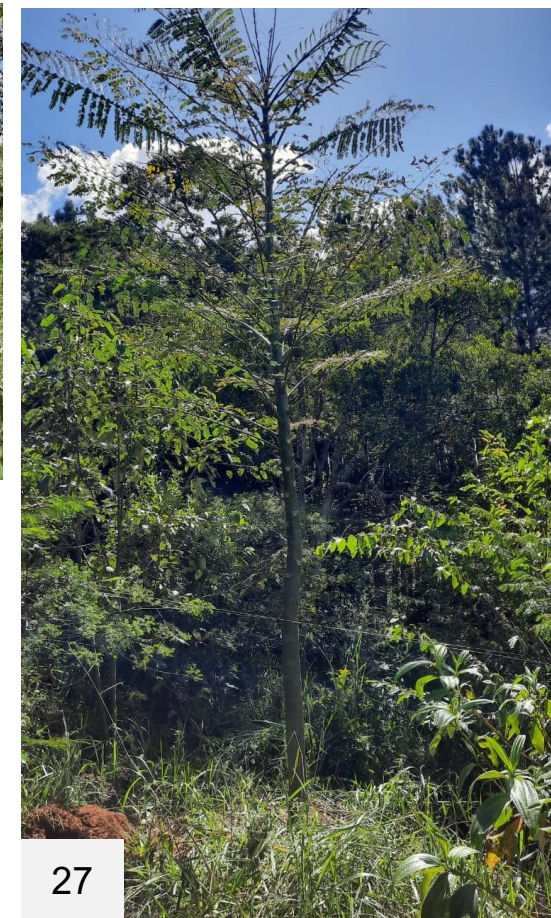
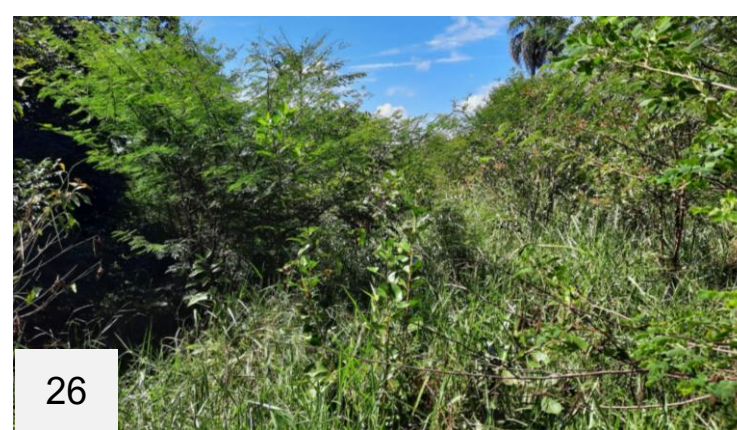
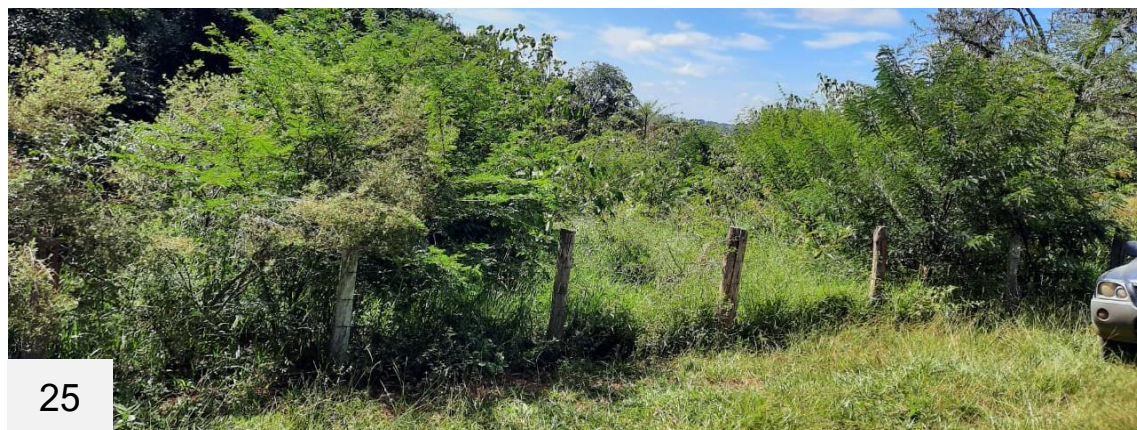

Vista geral da área de plantio, situação representativa do projeto de restauro e mudas

Data das fotos : 24/04/23

Anexo 01 – Mapa do Projeto

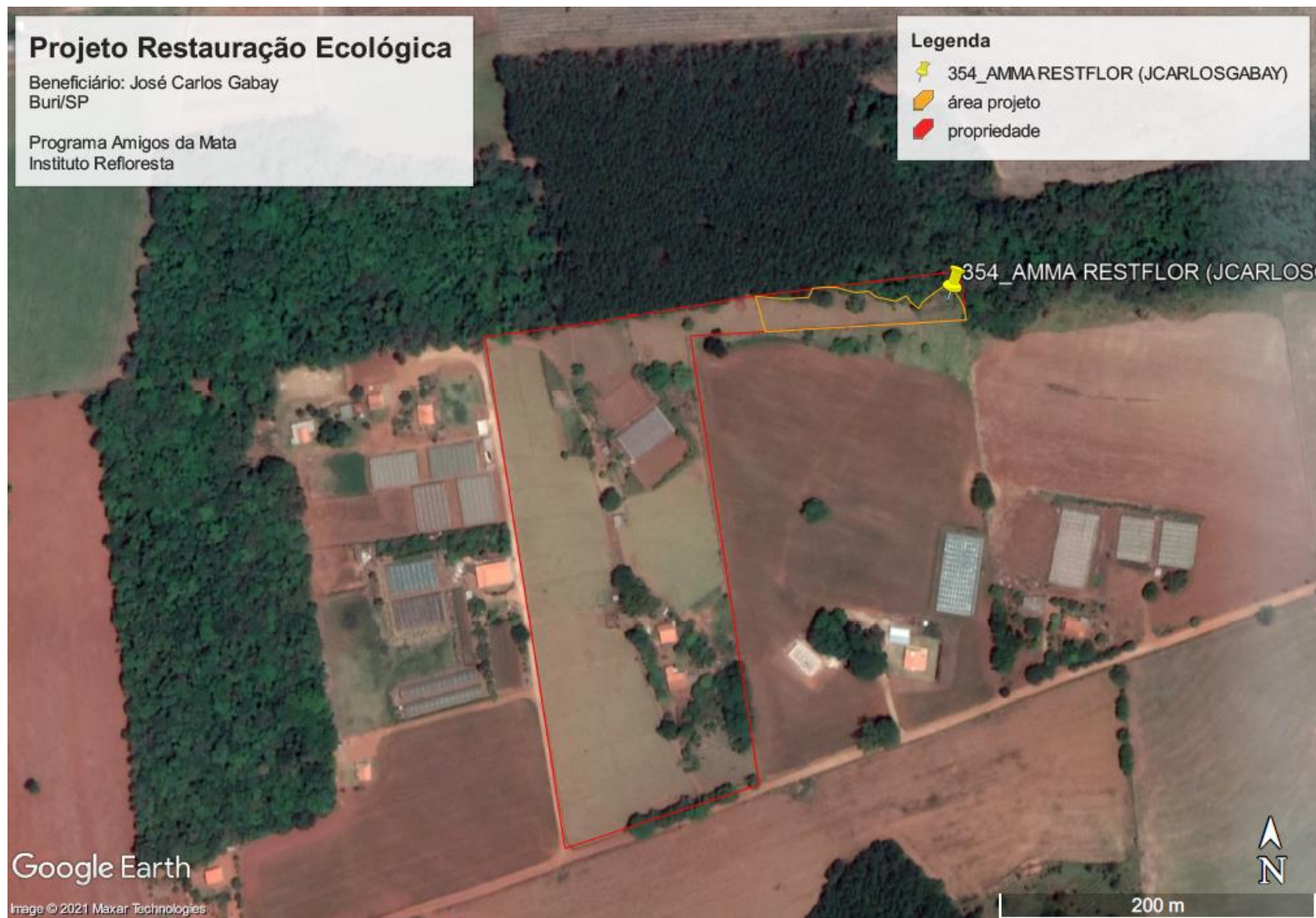

Anexo 02 – Termo de Concordância e Compromisso



Termo de Concordância e Compromisso

Eu, José Carlos Gabay, RG nº 24.665.333-4, CPF nº 128.281028-66 proprietário do Imóvel Sítio Gabay, Vical J. Joaquim Lopes de Almeida, km12, Buri/SP, cujo imóvel foi inscrito no Sistema de Cadastro Ambiental Rural (SICAR-SP) sob nº (em regularização), CIB (NIRF) 2405-985-4, declaro, para os devidos fins, que:

- I - não existem obrigações administrativas ou judiciais determinando a recuperação da área proposta no projeto de restauração ecológica do Instituto Refloresta ID 354_AMMA;
- II - na área proposta no projeto não incidem obrigações de plantio estabelecidas em licenças, Termo de Responsabilidade e Preservação de Reserva Legal ou Termos de Compromisso de Recuperação Ambiental ou Termos de Ajustamento de Conduta firmados com órgãos do Sistema Ambiental Paulista;
- III - a área proposta no projeto não foi ou é abrangida por projetos de restauração executados com recursos públicos;
- IV - autorizo a implantação de projeto de restauração ecológica, bem como a realização de todas as intervenções necessárias para a recomposição da área 1.515 m², indicada na planta do projeto acima citado.

Comprometo-me a:

1. Permitir acesso a área do projeto de pessoas designadas pelo Instituto Refloresta para realização de monitoramento e manutenção do plantio, mediante comunicação prévia.
2. Não executar atividades que possam causar danos à vegetação na área do projeto e a zelar pela sua constante preservação, inclusive após a conclusão do projeto e estou ciente que qualquer intervenção futura nessa área deverá seguir a legislação de proteção da vegetação;
3. Inserir estas obrigações nos compromissos de venda e compra, nas doações e nos contratos deles decorrentes de forma que seja garantida a implantação do projeto.

Buri, 19 de setembro de 2021.

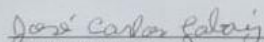

José Carlos Gabay

Proprietário do imóvel

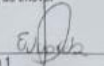
Testemunha 1

Nome: Goulart Ap Ferreira
RG: 55.313.485-8

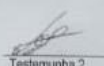
Testemunha 2

Nome: Valdir Consoza
RG: 24.754.903-4

Termo de Concordância e Compromisso assinado pelo proprietário do imóvel a fim de: (a) garantir que o interesse pelo restauro da área seja decorrente de demanda espontânea e não de compensação ambiental e (b) assegurar a perpetuidade da vegetação nativa na área.

Anexo 03 – Nota Fiscal



RECEBEMOS DE INSTITUTO REFORESTA PILAR DO SUL OS PRODUTOS E/OU SERVIÇOS CONSTANTES DA NOTA FISCAL ELETRÔNICA INDICADA AO LADO.		NF-# 9796										
DATA DE RECEBIMENTO	IDENTIFICAÇÃO E ASSINATURA DO RECEBEDOR	SERIE: 1										
INSTITUTO REFORESTA PILAR DO SUL RUA JOSE VAZ MAIA, 370, Bairro ZONA INDUSTRIAL 15, Pilar do Sul/SP, CEP: 18185-000, Tel: (15)3278-3923 RENASEM SP14686/2013		DANFE Documento Auxiliar de Nota Fiscal Eletrônica Nº: 9796 SÉRIE: 1 FOLHA: 1/2										
CHAVE DE ACESSO 3521090113849200022055001000097961000038751		CONSULTA DE AUTENTICIDADE NO PORTAL NACIONAL DA NF-e www.nfe.fazenda.gov.br/portal ou no site da SEFAZ autorizada										
NATUREZA DA OPERAÇÃO DOAÇÃO		PROTÓCOLO DE AUTORIZAÇÃO DE USO 135211096585173 20/09/2021 16:38:50										
INSCRIÇÃO ESTADUAL 527071038116		INSCRIÇÃO ESTADUAL DO SUBST. TRIBUT. CNPJ 01.138.492/0002-20										
DESTINATÁRIO / REMETENTE												
NOME RAZÃO SOCIAL JOSÉ CARLOS GABAY		CNPJ/CPF 128.281.028-66										
ENDEREÇO VICINAL JOAQUIM LOPES DE ALMEIDA, SN		DATA DA EMISSÃO 20/09/2021										
MUNICÍPIO Buri	UF SP	CEP 18290-000										
FONE/FAX		HORA DA ENTRADA / SAÍDA 16:35										
FATURA / DUPLICATA												
VALOR BRUTO	VALOR DESCONTO	VALOR LÍQUIDO										
2.054,70	0,00	2.054,70										
CÁLCULO DO IMPOSTO												
BASE DE CÁLCULO DO ICMS	VALOR DO ICMS	BASE DE CÁLCULO DO ICMS ST										
0,00	0,00	0,00										
VALOR DO FRETE	VALOR DO SEGURO	VALOR TOTAL DOS PRODUTOS										
0,00	0,00	2.054,70										
TRANSPORTADOR / VOLUMES TRANSPORTADOS												
NOME RAZÃO SOCIAL		FRETE POR CONTA										
ENDEREÇO		9 - Sem Frete										
QUANTIDADE	ESPECIE	MARCA										
0,00												
DADOS DOS PRODUTOS / SERVIÇOS												
COD. PROD.	DESCRIÇÃO DOS PRODUTOS / SERVIÇOS	NCMHS	CST	CFOP	UNID.	QUANT.	VALOR UNITÁRIO	VALOR TOTAL	B. CALC. ICMS	VALOR ICMS	VALOR IPT	ALÍQUOTA ICMS (%)
FA802 T280	MUDAS DE ACOTIA-CALAMAGRODOLIBENI-DIMERICATA MART. & ZUC. EM TUBETE 280	06029089	40	5910	UN	10,00	3,20	32,00	0,00	0,00	0,00	0,00
MMA1 T280	MUDAS DE ALDRAGOPHYRROCARPUS VOLCAEUS (VOG) EM TUBETE 280 CMxL-PROBODIO T280.001	06029089	40	5910	UN	10,00	3,20	32,00	0,00	0,00	0,00	0,00
MMA2 T280	MUDAS DE ANICHO VERMELHO-ANNANDENANTHERA COLUMBINA (VIEB. CEBE. GISEISE) EM TUBETE 280 CMxL-PROBODIO T280.001	06029089	40	5910	UN	10,00	3,20	32,00	0,00	0,00	0,00	0,00
MMA3 T280	MUDAS DE ANICHO-ANNANDENANTHERA COLUMBINA (VIEB. IBERNANI) EM TUBETE 280 CMxL-PROBODIO T280.001	06029089	40	5910	UN	10,00	3,20	32,00	0,00	0,00	0,00	0,00
MMA4 T280	MUDAS DE ANICHO-CALAMAGRODOLIBENI-DIMERICATA MART. & ZUC. EM TUBETE 280 CMxL-PROBODIO T280.001	06029089	40	5910	UN	10,00	3,20	32,00	0,00	0,00	0,00	0,00
MMA5 T280	MUDAS DE ANICHO-ANNANDENANTHERA COLUMBINA (VIEB. CEBE. GISEISE) EM TUBETE 280 CMxL-PROBODIO T280.001	06029089	40	5910	UN	10,00	3,20	32,00	0,00	0,00	0,00	0,00
MMA6 T280	MUDAS DE ANICHO-ANNANDENANTHERA COLUMBINA (VIEB. IBERNANI) EM TUBETE 280 CMxL-PROBODIO T280.001	06029089	40	5910	UN	10,00	3,20	32,00	0,00	0,00	0,00	0,00
MMA7 T280	MUDAS DE ANICHO-ANNANDENANTHERA COLUMBINA (VIEB. CEBE. GISEISE) EM TUBETE 280 CMxL-PROBODIO T280.001	06029089	40	5910	UN	10,00	3,20	32,00	0,00	0,00	0,00	0,00
MMA8 T280	MUDAS DE ANICHO-ANNANDENANTHERA COLUMBINA (VIEB. IBERNANI) EM TUBETE 280 CMxL-PROBODIO T280.001	06029089	40	5910	UN	10,00	3,20	32,00	0,00	0,00	0,00	0,00
MMA9 T280	MUDAS DE ANICHO-ANNANDENANTHERA COLUMBINA (VIEB. CEBE. GISEISE) EM TUBETE 280 CMxL-PROBODIO T280.001	06029089	40	5910	UN	10,00	3,20	32,00	0,00	0,00	0,00	0,00
MMA10 T280	MUDAS DE ANICHO-ANNANDENANTHERA COLUMBINA (VIEB. IBERNANI) EM TUBETE 280 CMxL-PROBODIO T280.001	06029089	40	5910	UN	10,00	3,20	32,00	0,00	0,00	0,00	0,00
MMA11 T280	MUDAS DE ANICHO-ANNANDENANTHERA COLUMBINA (VIEB. CEBE. GISEISE) EM TUBETE 280 CMxL-PROBODIO T280.001	06029089	40	5910	UN	10,00	3,20	32,00	0,00	0,00	0,00	0,00
MMA12 T280	MUDAS DE ANICHO-ANNANDENANTHERA COLUMBINA (VIEB. IBERNANI) EM TUBETE 280 CMxL-PROBODIO T280.001	06029089	40	5910	UN	10,00	3,20	32,00	0,00	0,00	0,00	0,00
MMA13 T280	MUDAS DE ANICHO-ANNANDENANTHERA COLUMBINA (VIEB. CEBE. GISEISE) EM TUBETE 280 CMxL-PROBODIO T280.001	06029089	40	5910	UN	10,00	3,20	32,00	0,00	0,00	0,00	0,00
MMA14 T280	MUDAS DE ANICHO-ANNANDENANTHERA COLUMBINA (VIEB. IBERNANI) EM TUBETE 280 CMxL-PROBODIO T280.001	06029089	40	5910	UN	10,00	3,20	32,00	0,00	0,00	0,00	0,00
MMA15 T280	MUDAS DE ANICHO-ANNANDENANTHERA COLUMBINA (VIEB. CEBE. GISEISE) EM TUBETE 280 CMxL-PROBODIO T280.001	06029089	40	5910	UN	10,00	3,20	32,00	0,00	0,00	0,00	0,00
MMA16 T280	MUDAS DE ANICHO-ANNANDENANTHERA COLUMBINA (VIEB. IBERNANI) EM TUBETE 280 CMxL-PROBODIO T280.001	06029089	40	5910	UN	10,00	3,20	32,00	0,00	0,00	0,00	0,00
MMA17 T280	MUDAS DE ANICHO-ANNANDENANTHERA COLUMBINA (VIEB. CEBE. GISEISE) EM TUBETE 280 CMxL-PROBODIO T280.001	06029089	40	5910	UN	10,00	3,20	32,00	0,00	0,00	0,00	0,00
MMA18 T280	MUDAS DE ANICHO-ANNANDENANTHERA COLUMBINA (VIEB. IBERNANI) EM TUBETE 280 CMxL-PROBODIO T280.001	06029089	40	5910	UN	10,00	3,20	32,00	0,00	0,00	0,00	0,00
MMA19 T280	MUDAS DE ANICHO-ANNANDENANTHERA COLUMBINA (VIEB. CEBE. GISEISE) EM TUBETE 280 CMxL-PROBODIO T280.001	06029089	40	5910	UN	10,00	3,20	32,00	0,00	0,00	0,00	0,00
MMA20 T280	MUDAS DE ANICHO-ANNANDENANTHERA COLUMBINA (VIEB. IBERNANI) EM TUBETE 280 CMxL-PROBODIO T280.001	06029089	40	5910	UN	10,00	3,20	32,00	0,00	0,00	0,00	0,00
MMA21 T280	MUDAS DE ANICHO-ANNANDENANTHERA COLUMBINA (VIEB. CEBE. GISEISE) EM TUBETE 280 CMxL-PROBODIO T280.001	06029089	40	5910	UN	10,00	3,20	32,00	0,00	0,00	0,00	0,00
MMA22 T280	MUDAS DE ANICHO-ANNANDENANTHERA COLUMBINA (VIEB. IBERNANI) EM TUBETE 280 CMxL-PROBODIO T280.001	06029089	40	5910	UN	10,00	3,20	32,00	0,00	0,00	0,00	0,00
MMA23 T280	MUDAS DE ANICHO-ANNANDENANTHERA COLUMBINA (VIEB. CEBE. GISEISE) EM TUBETE 280 CMxL-PROBODIO T280.001	06029089	40	5910	UN	10,00	3,20	32,00	0,00	0,00	0,00	0,00
MMA24 T280	MUDAS DE ANICHO-ANNANDENANTHERA COLUMBINA (VIEB. IBERNANI) EM TUBETE 280 CMxL-PROBODIO T280.001	06029089	40	5910	UN	10,00	3,20	32,00	0,00	0,00	0,00	0,00
MMA25 T280	MUDAS DE ANICHO-ANNANDENANTHERA COLUMBINA (VIEB. CEBE. GISEISE) EM TUBETE 280 CMxL-PROBODIO T280.001	06029089	40	5910	UN	10,00	3,20	32,00	0,00	0,00	0,00	0,00
MMA26 T280	MUDAS DE ANICHO-ANNANDENANTHERA COLUMBINA (VIEB. IBERNANI) EM TUBETE 280 CMxL-PROBODIO T280.001	06029089	40	5910	UN	10,00	3,20	32,00	0,00	0,00	0,00	0,00
MMA27 T280	MUDAS DE ANICHO-ANNANDENANTHERA COLUMBINA (VIEB. CEBE. GISEISE) EM TUBETE 280 CMxL-PROBODIO T280.001	06029089	40	5910	UN	10,00	3,20	32,00	0,00	0,00	0,00	0,00
MMA28 T280	MUDAS DE ANICHO-ANNANDENANTHERA COLUMBINA (VIEB. IBERNANI) EM TUBETE 280 CMxL-PROBODIO T280.001	06029089	40	5910	UN	10,00	3,20	32,00	0,00	0,00	0,00	0,00
MMA29 T280	MUDAS DE ANICHO-ANNANDENANTHERA COLUMBINA (VIEB. CEBE. GISEISE) EM TUBETE 280 CMxL-PROBODIO T280.001	06029089	40	5910	UN	10,00	3,20	32,00	0,00	0,00	0,00	0,00
MMA30 T280	MUDAS DE ANICHO-ANNANDENANTHERA COLUMBINA (VIEB. IBERNANI) EM TUBETE 280 CMxL-PROBODIO T280.001	06029089	40	5910	UN	10,00	3,20	32,00	0,00	0,00	0,00	0,00
MMA31 T280	MUDAS DE ANICHO-ANNANDENANTHERA COLUMBINA (VIEB. CEBE. GISEISE) EM TUBETE 280 CMxL-PROBODIO T280.001	06029089	40	5910	UN	10,00	3,20	32,00	0,00	0,00	0,00	0,00
MMA32 T280	MUDAS DE ANICHO-ANNANDENANTHERA COLUMBINA (VIEB. IBERNANI) EM TUBETE 280 CMxL-PROBODIO T280.001	06029089	40	5910	UN	10,00	3,20	32,00	0,00	0,00	0,00	0,00
MMA33 T280	MUDAS DE ANICHO-ANNANDENANTHERA COLUMBINA (VIEB. CEBE. GISEISE) EM TUBETE 280 CMxL-PROBODIO T280.001	06029089	40	5910	UN	10,00	3,20	32,00	0,00	0,00	0,00	0,00
MMA34 T280	MUDAS DE ANICHO-ANNANDENANTHERA COLUMBINA (VIEB. IBERNANI) EM TUBETE 280 CMxL-PROBODIO T280.001	06029089	40	5910	UN	10,00	3,20	32,00	0,00	0,00	0,00	0,00
MMA35 T280	MUDAS DE ANICHO-ANNANDENANTHERA COLUMBINA (VIEB. CEBE. GISEISE) EM TUBETE 280 CMxL-PROBODIO T280.001	06029089	40	5910	UN	10,00	3,20	32,00	0,00	0,00	0,00	0,00
MMA36 T280	MUDAS DE ANICHO-ANNANDENANTHERA COLUMBINA (VIEB. IBERNANI) EM TUBETE 280 CMxL-PROBODIO T280.001	06029089	40	5910	UN	10,00	3,20	32,00	0,00	0,00	0,00	0,00
MMA37 T280	MUDAS DE ANICHO-ANNANDENANTHERA COLUMBINA (VIEB. CEBE. GISEISE) EM TUBETE 280 CMxL-PROBODIO T280.001	06029089	40	5910	UN	10,00	3,20	32,00	0,00	0,00	0,00	0,00
MMA38 T280	MUDAS DE ANICHO-ANNANDENANTHERA COLUMBINA (VIEB. IBERNANI) EM TUBETE 280 CMxL-PROBODIO T280.001	06029089	40	5910	UN	10,00	3,20	32,00	0,00	0,00	0,00	0,00
MMA39 T280	MUDAS DE ANICHO-ANNANDENANTHERA COLUMBINA (VIEB. CEBE. GISEISE) EM TUBETE 280 CMxL-PROBODIO T280.001	06029089	40	5910	UN	10,00	3,20	32,00	0,00	0,00	0,00	0,00
MMA40 T280	MUDAS DE ANICHO-ANNANDENANTHERA COLUMBINA (VIEB. IBERNANI) EM TUBETE 280 CMxL-PROBODIO T280.001	06029089	40	5910	UN	10,00	3,20	32,00	0,00	0,00	0,00	0,00
MMA41 T280	MUDAS DE ANICHO-ANNANDENANTHERA COLUMBINA (VIEB. CEBE. GISEISE) EM TUBETE 280 CMxL-PROBODIO T280.001	06029089	40	5910	UN	10,00	3,20	32,00	0,00	0,00	0,00	0,00
MMA42 T280	MUDAS DE ANICHO-ANNANDENANTHERA COLUMBINA (VIEB. IBERNANI) EM TUBETE 280 CMxL-PROBODIO T280.001	06029089	40	5910	UN	10,00	3,20	32,00	0,00	0,00	0,00	0,00
MMA43 T280	MUDAS DE ANICHO-ANNANDENANTHERA COLUMBINA (VIEB. CEBE. GISEISE) EM TUBETE 280 CMxL-PROBODIO T280.001	06029089	40	5910	UN	10,00	3,20	32,00	0,00	0,00	0,00	0,00
MMA44 T280	MUDAS DE ANICHO-ANNANDENANTHERA COLUMBINA (VIEB. IBERNANI) EM TUBETE 280 CMxL-PROBODIO T280.001	06029089	40	5910	UN	10,00	3,20	32,00	0,00	0,00	0,00	0,00
MMA45 T280	MUDAS DE ANICHO-ANNANDENANTHERA COLUMBINA (VIEB. CEBE. GISEISE) EM TUBETE 280 CMxL-PROBODIO T280.001	06029089	40	5910	UN	10,00	3,20	32,00	0,00	0,00	0,00	0,00
MMA46 T280	MUDAS DE ANICHO-ANNANDENANTHERA COLUMBINA (VIEB. IBERNANI) EM TUBETE 280 CMxL-PROBODIO T280.001	06029089	40	5910	UN	10,00	3,20	32,00	0,00	0,00	0,00	0,00
MMA47 T280	MUDAS DE ANICHO-ANNANDENANTHERA COLUMBINA (VIEB. CEBE. GISEISE) EM TUBETE 280 CMxL-PROBODIO T280.001	06029089	40	5910	UN	10,00	3,20	32,00	0,00	0,00	0,00	0,00
MMA48 T280	MUDAS DE ANICHO-ANNANDENANTHERA COLUMBINA (VIEB. IBERNANI) EM TUBETE 280 CMxL-PROBODIO T280.001	06029089	40	5910	UN	10,00	3,20	32,00	0,00	0,00	0,00	0,00
MMA49 T280	MUDAS DE ANICHO-ANNANDENANTHERA COLUMBINA (VIEB. CEBE. GISEISE) EM TUBETE 280 CMxL-PROBODIO T280.001	06029089	40	5910	UN	10,00	3,20	32,00	0,00	0,00	0,00	0,00
MMA50 T280	MUDAS DE ANICHO-ANNANDENANTHERA COLUMBINA (VIEB. IBERNANI) EM TUBETE 280 CMxL-PROBODIO T280.001	06029089	40	5910	UN	10,00	3,20	32,00	0,00	0,00	0,00	0,00
MMA51 T280	MUDAS DE ANICHO-ANNANDENANTHERA COLUMBINA (VIEB. CEBE. GISEISE) EM TUBETE 280 CMxL-PROBODIO T280.001	06029089	40	5910	UN	10,00	3,20	32,00	0,00	0,00	0,00	0,00
MMA52 T280	MUDAS DE ANICHO-ANNANDENANTHERA COLUMBINA (VIEB. IBERNANI) EM TUBETE 280 CMxL-PROBODIO T280.001	06029089	40	5910	UN	10,00	3,20	32,00	0,00	0,00	0,00	0,00
MMA53 T280	MUDAS DE ANICHO-ANNANDENANTHERA COLUMBINA (VIEB. CEBE. GISEISE) EM TUBETE 280 CMxL-PROBODIO T280.001	06029089	40	5910	UN	10,00	3,20	32,00	0,00	0,00	0,00	0,00
MMA54 T280	MUDAS DE ANICHO-ANNANDENANTHERA COLUMBINA (VIEB. IBERNANI) EM TUBETE 280 CMxL-PROBODIO T280.001	06029089	40	5910	UN	10,00	3,20	32,00	0,00	0,00	0,00	0,00
MMA55 T280	MUDAS DE ANICHO-ANNANDENANTHERA COLUMBINA (VIEB. CEBE. GISEISE) EM TUBETE 280 CMxL-PROBODIO T280.001	06029089	40	5910	UN	10,00	3,20	32,00	0,00	0,00	0,00	0,00
MMA56 T280	MUDAS DE ANICHO-ANNANDENANTHERA COLUMBINA (VIEB. IBERNANI) EM TUBETE 280 CMxL-PROBODIO T280.001	06029089	40	5910	UN	10,00	3,20	32,00	0,00	0,00	0,00	0,00
MMA57 T280	MUDAS DE ANICHO-ANNANDENANTHERA COLUMBINA (VIEB. CEBE. GISEISE											

RELAÇÃO DE DOADORES E DOAÇÕES NESTE PROJETO – 1/3

N.	DATA	DOADOR(A)	N. ÁRV	N.	DATA	DOADOR(A)	N. ÁRV
1	7/06/21	Younger Optics do Brasil Com. de Lentes Ltda	54	21	8/09/21	XP Investimentos / Manureversa	4
2	22/06/21	Manureversa	5	22	8/09/21	XP Investimentos / Manureversa	4
3	6/07/21	Izanagi Esports	22	23	8/09/21	Esho / Manureversa	8
4	21/07/21	Manureversa	5	24	8/09/21	JCDECAUX / Manureversa	11
5	22/07/21	JCDECAUX / Manureversa	15	25	8/09/21	Metrolife / Manureversa	2
6	22/07/21	JCDECAUX / Manureversa	1	26	16/09/21	Decolar.com / Manureversa	37
7	22/07/21	Esho / Manureversa	4	27	17/09/21	Pedro Henrique Sperândio	1
8	22/07/21	XP Investimentos / Manureversa	1	28	20/09/21	Claudia Maria M. Junqueira / Zircônia	1
9	6/08/21	Izanagi Esports	18	29	21/09/21	Manureversa /	5
10	23/08/21	Manureversa	5	30	22/09/21	Tania Abreu Carvalho / Zircônia	1
11	8/09/21	Samtronic / Manureversa	5	31	22/09/21	Maria Ap. Almeida Sandes / Zircônia	1
12	8/09/21	Ri Happy / Manureversa	10	32	23/09/21	Patrícia B. H. França / Zircônia	1
13	8/09/21	Esho / Manureversa	6	33	23/09/21	Maria Elizeth G. B. Alves / Zircônia	1
14	8/09/21	Amico / Manureversa	4	34	27/09/21	Annegret Gaulke Bertoldi / Zircônia	1
15	8/09/21	NS2.Com / Manureversa	12	35	27/09/21	Edina Aguiar / Zircônia	1
16	8/09/21	HDI Seguros / Manureversa	12	36	27/09/21	Verônica Esteves Gomes de Souza / Zircônia	1
17	8/09/21	HDI Seguros / Manureversa	17	37	27/09/21	Carmen Sylvia G. M. Leme / Zircônia	1
18	8/09/21	Planetasec / Manureversa	2	38	27/09/21	Cláudia M. A. P. C. Monteiro / Zircônia	1
19	8/09/21	XP Investimentos / Manureversa	5	39	27/09/21	Igus do Brasil Ltda /	100
20	8/09/21	XP Investimentos / Manureversa	2	40	30/09/21	Carolina Monfort / Zircônia	1
21	8/09/21	XP Investimentos / Manureversa	4	41	30/09/21	Leonilia Rodrigues Castro / Zircônia	1

RELAÇÃO DE DOADORES E DOAÇÕES NESTE PROJETO – 2/3

N.	DATA	DOADOR(A)	N. ÁRV
42	30/09/21	Helena Yoshimi Hirakawa / Zircônia	1
43	6/10/21	Izanagi E-sports /	12
44	21/10/21	Manureversa /	5
45	25/10/21	Samtronic / Manureversa	7
46	25/10/21	Associação Matemática / Manureversa	15
47	25/10/21	Viterra Brasil S.A / Manureversa	10
48	25/10/21	XP Investimentos / Manureversa	4
49	25/10/21	Hospital Alemão Oswaldo Curz / Manureversa	6
50	25/10/21	Hospital Alemão Oswaldo Curz / Manureversa	7
51	25/10/21	Hospital Alemão Oswaldo Curz / Manureversa	2
52	25/10/21	PB Kids Brinquedos S.A / Manureversa	2
53	25/10/21	PB Kids Brinquedos S.A / Manureversa	1
54	25/10/21	PB Kids Brinquedos S.A / Manureversa	2
55	25/10/21	Redipe / Manureversa	6
56	25/10/21	Scala Data / Manureversa	5
57	25/10/21	Editora Moderna / Manureversa	5
58	10/11/21	Tanus Silabi Filho /	13
59	23/11/21	Manureversa /	5
60	3/12/21	Tanus Silabi Filho /	1
61	21/12/21	Manureversa / Manureversa	5
62	21/01/22	Manureversa /	5

N.	DATA	DOADOR(A)	N. ÁRV
63	31/01/22	Ri Happy / Manureversa	2
64	31/01/22	Ri Happy / Manureversa	2
65	31/01/22	Ri Happy / Manureversa	3
66	31/01/22	Ri Happy / Manureversa	2
67	31/01/22	Ri Happy / Manureversa	2
68	31/01/22	PB Kids Brinquedos S.A / Manureversa	3
69	31/01/22	PB Kids Brinquedos S.A / Manureversa	2
70	31/01/22	Hospital Alemão Oswaldo Cruz / Manureversa	2
71	31/01/22	Hospital Alemão Oswaldo Cruz / Manureversa	1
72	31/01/22	Rede Agro Fidelidade Intermediação S.A / Manureversa	13
73	31/01/22	XP Investimentos / Manureversa	4
74	16/02/22	Amadeus Brasil / Manureversa	2
75	16/02/22	Redipe Locação, Interm. e Distrib. Ltda / Manureversa	2
76	16/02/22	Ri Happy / Manureversa	3
77	16/02/22	Ri Happy / Manureversa	3
78	16/02/22	Ri Happy / Manureversa	2
79	16/02/22	Ri Happy / Manureversa	2
80	16/02/22	Ri Happy / Manureversa	2
81	16/02/22	PB Kids Brinquedos S.A / Manureversa	1
82	16/02/22	PB Kids Brinquedos S.A / Manureversa	3
83	16/02/22	Banco Original / Manureversa	23

Amigos da Mata

O Programa Amigos da Mata é uma iniciativa desenvolvida pelo Instituto Refloresta em parceria com doadores e proprietários rurais com o objetivo de promover a restauração ecológica por meio de plantios com espécies nativas.

O Instituto Refloresta realiza o cadastramento e seleção de pequenos e médios agricultores que desejam recuperar áreas degradadas em suas propriedades, mas que não dispõe de recursos financeiros e técnicos para a implantação e manejo do plantio.

A partir da doação de pessoas e empresas, o Instituto Refloresta desenvolve todo o processo de assistência aos agricultores selecionados. Isso envolve a produção e doação de mudas, elaboração do projeto, implantação e manutenção do plantio, além do seu monitoramento por 36 meses com elaboração periódico de relatórios técnicos.



Instituto Refloresta

O Instituto Refloresta é uma ONG (entidade sem fins lucrativos, de direito privado), fundada desde 1996, tendo como propósito “plantar árvores e florestas para o bem das pessoas e do planeta”.

O Instituto Refloresta tem sede na cidade de São Paulo e 3 núcleos em cidades do interior paulista (Porto Feliz, Pilar do Sul e Capão Bonito) a partir dos quais são estabelecidas diversas parcerias locais para realização de trabalhos, que estão voltados à conservação ambiental aliada à geração de renda e educação ambiental.

As principais linhas de trabalho em desenvolvimento são Sementes e Mudanças Florestais, Reposição Florestal, Restauração Florestal, Florestas Urbanas e Educação Ambiental.

